EL GUERRERO del ANTIFAZ

PUBLICACION JUVENIL

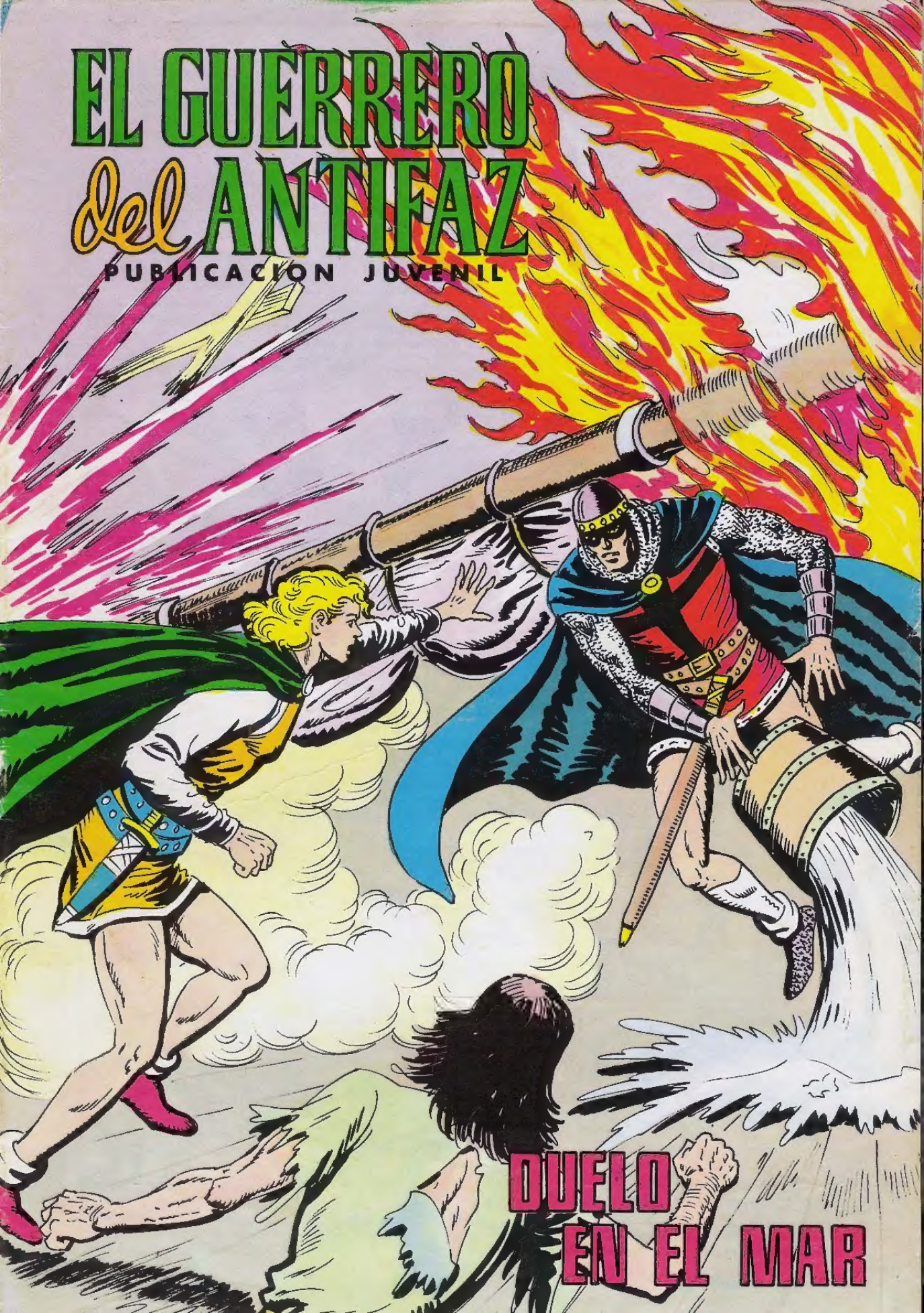

DUELO EN EL MAR

PRINTED IN SPAIN IMPRESO EN ESPAÑA

EL GUERRERO DEL ANTIFAZ en DUELO EN EL MAR

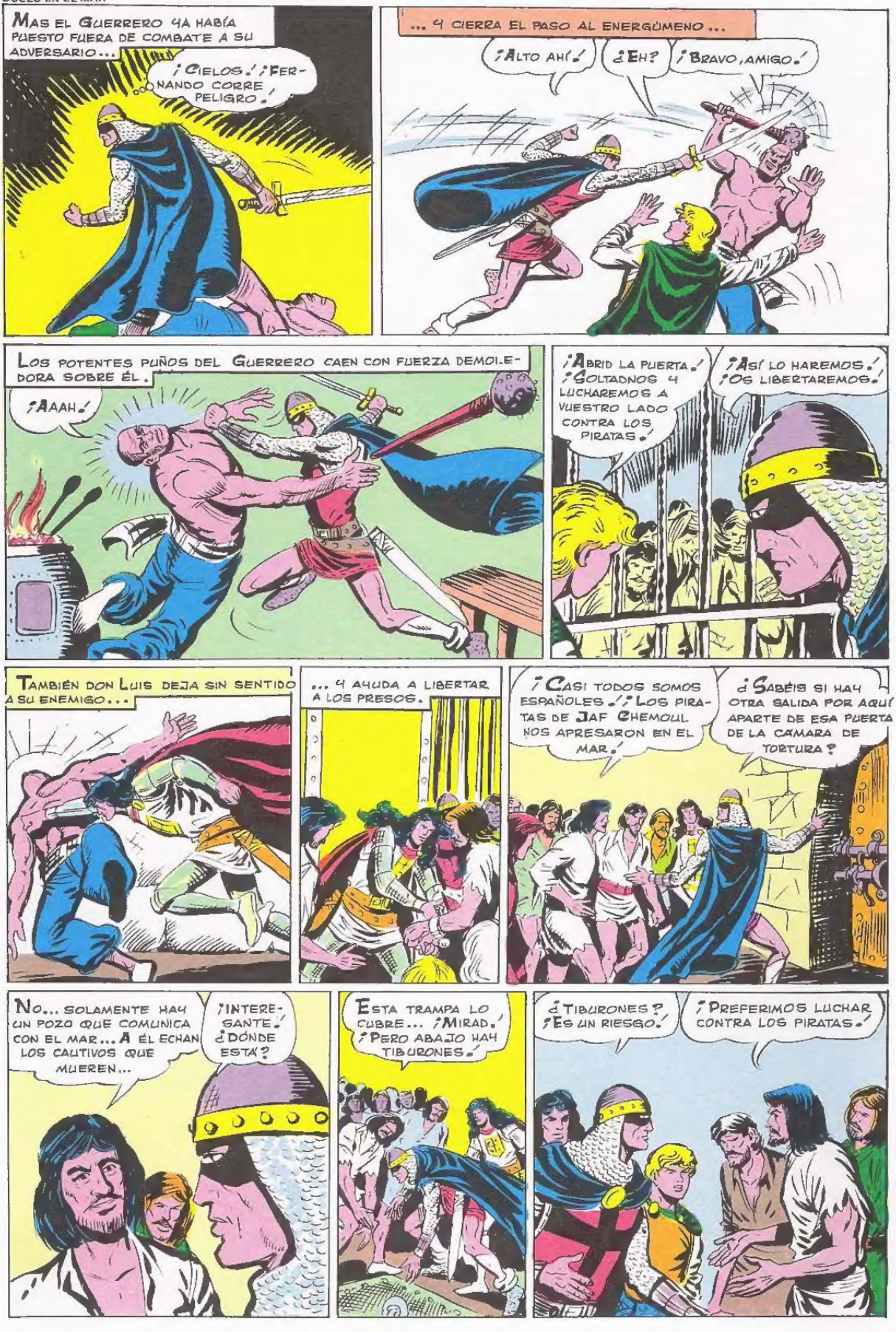
MAS EL GUERRERO YA HABÍA PUESTO FUERA DE COMBATE A SU ADVERSARIO...
¡CIELOS.! ¡FERNANDO CORRE PELIGRO.!
... Y CIERRA EL PASO AL ENERGÚMENO ...
¡ALTO AHÍ.!
¿EH?
¡BRAVO, AMIGO.!
LOS POTENTES PUÑOS DEL GUERRERO CAEN CON FUERZA DEMOLEDORA SOBRE ÉL.
¡AAAH.!
¡ABRID LA PUERTA.! ¡SOLTADNOS Y LUCHAREMOS A VUESTRO LADO CONTRA LOS PIRATAS.!
¡ASÍ LO HAREMOS.! ¡OS LIBERTAREMOS.!
TAMBIÉN DON LUIS DEJA SIN SENTIDO A SU ENEMIGO...
... Y AYUDA A LIBERTAR A LOS PRESOS.
¡CASI TODOS SOMOS ESPAÑOLES.! ¡LOS PIRATAS DE JAF CHEMOUL NOS APRESARON EN EL MAR.!
¿SABÉIS SI HAY OTRA SALIDA POR AQUÍ APARTE DE ESA PUERTA DE LA CÁMARA DE TORTURA?
NO... SOLAMENTE HAY UN POZO QUE COMUNICA CON EL MAR... A ÉL ECHAN LOS CAUTIVOS QUE MUEREN...
¡INTERESANTE.! ¿DÓNDE ESTÁ?
ESTA TRAMPA LO CUBRE... ¡MIRAD.! ¡PERO ABAJO HAY TIBURONES.!
¿TIBURONES? ¡ES UN RIESGO.!
¡PREFERIMOS LUCHAR CONTRA LOS PIRATAS.!

En aquel instante, un pegado ariete derriba la puerta de la cámara de tortura...
¡Adentro! ¡Acabad con los cristianos si no se entregan!
¡Voto a bríos! ¡A ellos pues!
¡Tomad este regalito!
¡Ah!
¡Oh!
Pero los piratas son muchos. ¿Cómo podrán escapar?
¡Han soltado a los demás presos!
¡Peor para ellos!
¡Defendámonos!
¡Voto a bríos! ¡Son muchos!
¡Quizá sería mejor saltar al pozo y tratar de nadar hasta el mar!
El choque se produce con gran violencia.
¡Por Ala!
¡A ellos, cristianos!
Los cristianos liberados se han provisto de cuantos objetos pueden servirles de armas.
¡Estas cadenas servirán para ablandaros las molleras, piratas!
Nuestros amigos abren brecha entre los hombres de Jaf Chemoul...
¡Apartad, besugos!
¡Te tragarás el insulto!
... y el guerrero se enfrenta al jefe pirata.
Si le capturo podré obligarles a que nos dejen paso libre.
Éste parece adivinar la intención de su contrario.
No me dejaré cazar, cristiano...

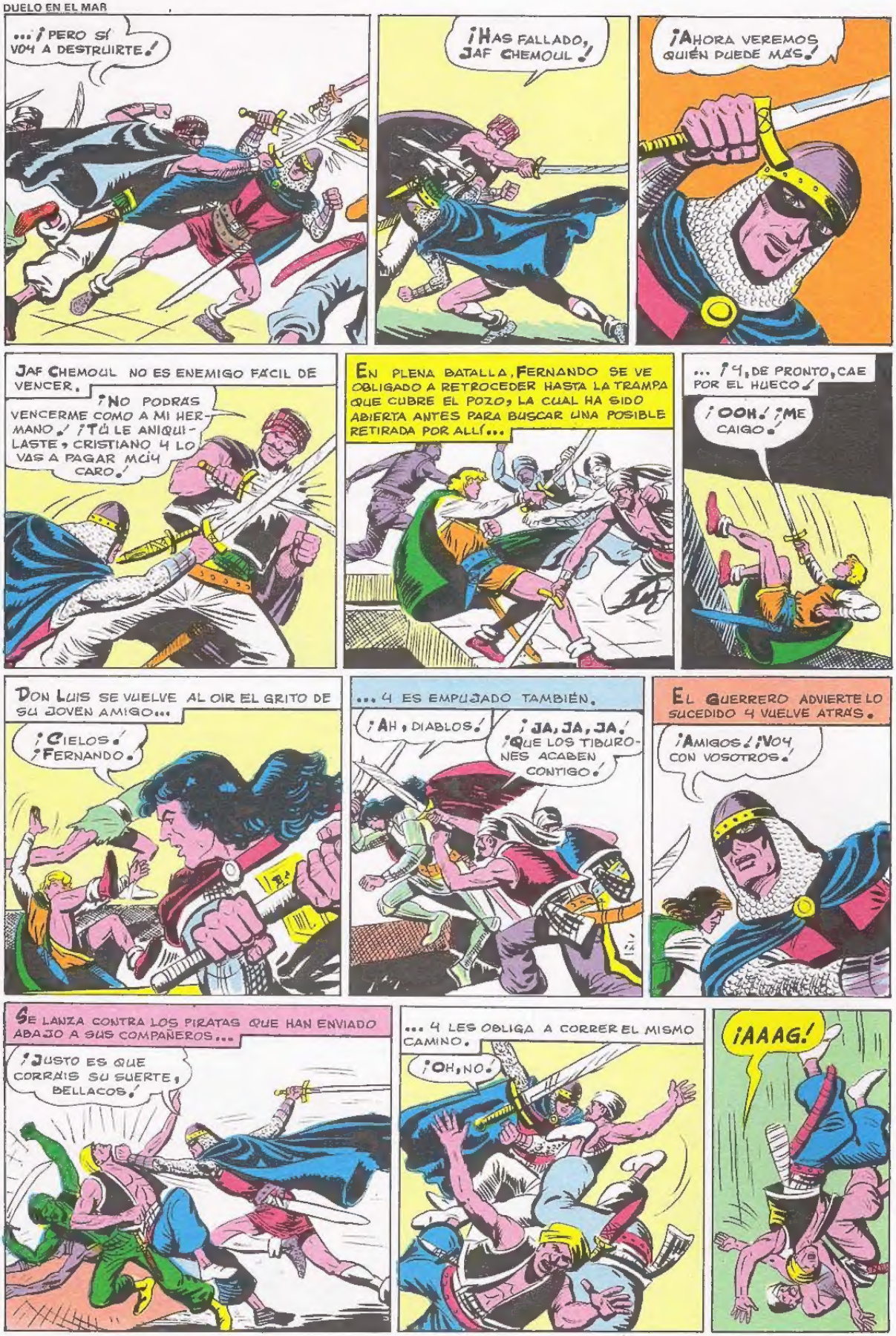
...¡PERO SÍ VOY A DESTRUIRTE!
¡HAS FALLADO, JAF CHEMOUL!
¡AHORA VEREMOS QUIÉN PUEDE MÁS!
JAF CHEMOUL NO ES ENEMIGO FÁCIL DE VENCER.
¡NO PODRÁS VENCERME COMO A MI HERMANO! ¡TÚ LE ANIQUILASTE, CRISTIANO Y LO VAS A PAGAR MUY CARO!
EN PLENA BATALLA, FERNANDO SE VE OBLIGADO A RETROCEDER HASTA LA TRAMPA QUE CUBRE EL POZO, LA CUAL HA SIDO ABIERTA ANTES PARA BUSCAR UNA POSIBLE RETIRADA POR ALLÍ...
...Y, DE PRONTO, CAE POR EL HUECO.
¡OOH! ¡ME CAIGO!
DON LUIS SE VUELVE AL OIR EL GRITO DE SU JOVEN AMIGO...
¡CIELOS! ¡FERNANDO!
...Y ES EMPUJADO TAMBIÉN.
¡AH, DIABLOS!
¡JA, JA, JA! ¡QUE LOS TIBURONES ACABEN CONTIGO!
EL GUERRERO ADVIERTE LO SUCEDIDO Y VUELVE ATRÁS.
¡AMIGOS! ¡VOY CON VOSOTROS!
SE LANZA CONTRA LOS PIRATAS QUE HAN ENVIADO ABAJO A SUS COMPAÑEROS...
¡JUSTO ES QUE CORRAIS SU SUERTE, BELLACOS!
...Y LES OBLIGA A CORRER EL MISMO CAMINO.
¡OH, NO!
¡AAAG!

NUESTRO HÉROE GRITA A LOS CRISTIANOS LIBERADOS...
¡SEGUIDME SI QUERÉIS! ¡VOY TRAS MIS COMPAÑEROS!
¡VAMOS!
¡SÍ, SALTEMOS TAMBIÉN! ¡QUIZÁ ESPANTEMOS A LOS TIBURONES Y LOGREMOS FUGARNOS!
Y, BATIÉNDOSE EN RETIRADA, SE VAN ARROJANDO POR EL HUECO, UNO A UNO.
¿QUÉ SUERTE NOS ESPERARÁ ALLÁ ABAJO?
¡ESTÁN LOCOS, JAFCHEMOUL! ¡SE SUICIDAN ANTES QUE ENTREGARSE!
¡PREFIEREN COMO ENEMIGOS A LOS TIBURONES! ¡JA, JA, JA! ¡NO ESCAPARÁ NI UNO, POR ALÁ!
¡VAMOS AL ACANTILADO! DESDE ALLÍ PODREMOS VER SI CONSIGUEN LLEGAR AL MAR... Y VOLVERÍAMOS A PESCARLOS! ¡JE, JE, JE!
FERNANDO Y DON LUIS SE VIERON ATACADOS BIEN PRONTO POR TRES VORACES ESCUALOS.
¡TENÍAN RAZÓN LOS CRISTIANOS DE LA CÁMARA DE TORTURA! ¡HAY TIBURONES!
ESTO SE COMPLICA DEMASIADO... ¡HOLA, AHÍ CAEN MÁS HOMBRES...!
¡AAAG!
¡QUÉ HORROR! ¡IGUAL SUERTE CORREREMOS SI NO NOS DEFENDEMOS!
¡HOLA, NUESTRO GUERRERO AMIGO TAMBIÉN ESTÁ CON NOSOTROS!...

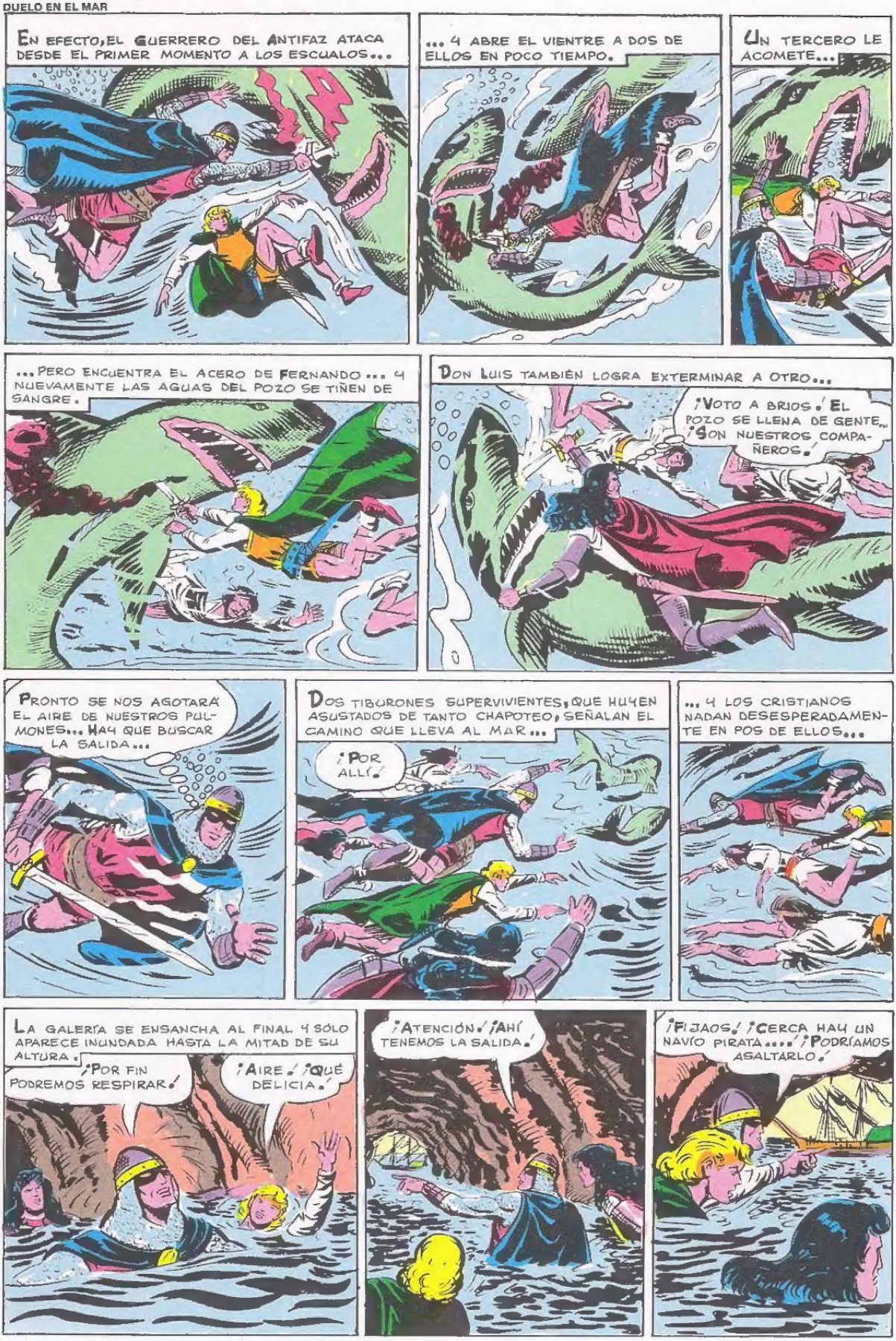
En efecto, el guerrero del antifaz ataca desde el primer momento a los escualos...
... y abre el vientre a dos de ellos en poco tiempo.
Un tercero le acomete...
...pero encuentra el acero de Fernando... y nuevamente las aguas del pozo se tiñen de sangre.
Don Luis también logra exterminar a otro...
¡Voto a brios! El pozo se llena de gente... ¡Son nuestros compañeros!
Pronto se nos agotará el aire de nuestros pulmones... Hay que buscar la salida...
Dos tiburones supervivientes, que huyen asustados de tanto chapoteo, señalan el camino que lleva al mar...
¡Por allí!
... y los cristianos nadan desesperadamente en pos de ellos...
La galería se ensancha al final y sólo aparece inundada hasta la mitad de su altura.
¡Por fin podremos respirar!
¡Aire! ¡Qué delicia!
¡Atención! ¡Ahí tenemos la salida!
¡Fijaos! ¡Cerca hay un navío pirata...! ¡Podríamos asaltarlo!

¡JUSTO! ¡ES NUESTRA ÚNICA POSIBILIDAD DE SALVACIÓN! ¡SI NOS APODERAMOS DE ÉL QUIZÁ CONSIGAMOS LLEGAR A NUESTRA PATRIA!
¡O REUNIRNOS CON LOS CRISTIANOS QUE HAN DESEMBARCADO EN ÁFRICA!

¡ALTO, AMIGOS! SIN DUDA ESPERAN QUE SALGAMOS ALGUNOS DE NOSOTROS PARA ANIQUILARNOS CON SUS BALLESTAS DESDE EL ACANTILADO...

NO SE EQUIVOCA NUESTRO HÉROE.
ESTAD ATENTOS POR SI SALEN...

RESPIRAD Y LLENAD DE AIRE VUESTROS PULMONES, COMPAÑEROS, PUES DEBEMOS NADAR SUMERGIDOS PARA QUE NO NOS PUEDAN VER.

ASÍ LO HACEN, Y SE APROXIMAN AL NAVÍO PIRATA.

JAF CHEMOUL Y LOS SUYOS AGUARDAN UN RATO...
¡TODOS HAN MUERTO, NO HAY DUDA!

...Y POR FIN DAN MEDIA VUELTA, ABANDONANDO SUS POSICIONES.

CASI ES DE NOCHE CUANDO LOS CRISTIANOS TREPAN SILENCIOSAMENTE POR UN COSTADO DEL NAVÍO PIRATA.

¡UN CENTINELA!
¡YO ME ENCARGO DE ÉL!

¡AAH!
¡CALLA, ESCANDALOSO!

PERO EL VIGÍA DA LA ALARMA.
¡ALERTA! ¡ENEMIGOS A BORDO!

TRES PIRATAS MÁS LES DESCUBREN...
¡POR ALÁ! ¡SON CRISTIANOS!

¡ALERTAAA.!
¡AH.!
¡UH.!
¡SILENCIO.!

PERO YA ESTAN EN PIE DE GUERRA LOS TRIPULANTES DEL NAVÍO, QUE ACUDEN PRESTOS...
¡A ELLOS.!

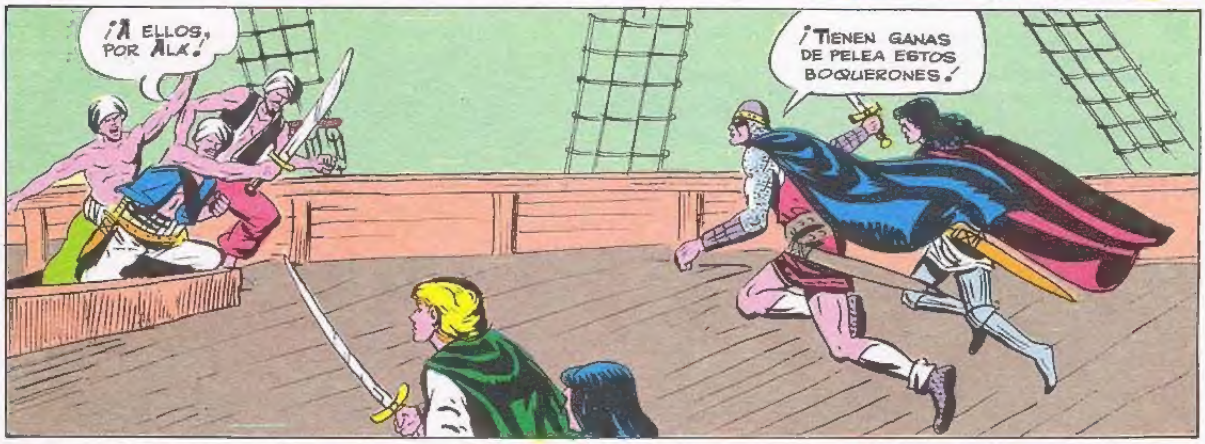
¡A ELLOS, POR ALÁ.!
¡TIENEN GANAS DE PELEA ESTOS BOQUERONES.!

¡YA, PARDIEZ, QUE LES VAMOS A DAR ENTRETENIMIENTO.!

¡HACÉOS RAPIDAMENTE CON ARMAS, COMPAÑEROS.!
¡YA CASI ESTAMOS TODOS ARMADOS.!

FERNANDO ATACA A SUS CONTRARIOS CON BRÍO INCONTENIBLE.

¡HOLA.! ¿QUÉ OS PARECEN MIS CARICIAS?
¡OG.!
¡UF.!

¡ESTE MOZALBETE ES UN BICHO DE CUIDADO...!

...¡Y COMO A TAL HAY QUE TRATARLE.!

¡CALCULASTE MAL, BESUGO!
¡TE TRAGARÁS EL INSULTO!
¡QUE TE CREES TÚ ESO!
¡GANÉ LA PARTIDA!
¡HUAF!
EL JOVEN CABALLERO VE EN PELIGRO A DON LUIS...
¡HOLA! ¡EL CONDE DE LOS PICOS ESTÁ EN UN APRIETO!
...Y ACUDE RÁPIDAMENTE EN SU AYUDA.
¡VOY, AMIGO!
¡GRACIAS, FERNANDO!
¡AHORA LES PEGAREMOS - ELLOS, POR BELCEBÚ!
¡ALA OS FULMINE, CRISTIANOS!
MIENTRAS, EL GUERRERO LIMPIA LA CUBIERTA DE CUANTOS OPONENTES ENCUENTRA A SU PASO...
¡AL MAR! ¡ID NADANDO HASTA TIERRA SI PODÉIS!
¡OOOH!
DJEM CHEMOUL ES AVISADO DE QUE EN UNO DE SUS BARCOS HAY LUCHA A BORDO.
¿QUÉ SIGNIFICA ESO?
¡SE LIBRA UN COMBATE EN SOLIMAN, JAF CHEMOUL!
¡IRA DE ALA! ¡LOS CRISTIANOS SE HAN BURLADO DE NOSOTROS!
¡HAN LLEGADO AL NAVÍO NADANDO SUMERGIDOS!

¡Y VENCIERON A LOS TIBURONES! ¡SON MUY PELIGROSOS!

¡HA SIDO TODO CULPA DEL CRISTIANO DEL ANTIFAZ! ¡PERO YO NO DEJARÉ ESCAPAR AL QUE DIÓ MUERTE A MI HERMANO!

¡SEGUIDME! ¡SON CAPACES DE QUITARNOS EL BARCO SI NO LO IMPEDIMOS!

¡PRONTO! ¡BOGAD HACIA EL "SOLIMAN"!

PERO CUANDO ACUDEN LOS RESTANTES PIRATAS, EL GUERRERO Y LOS SUYOS SON YA DUEÑOS DEL BARCO.

¡HEMOS VENCIDO!

¡FIJÁOS! ¡SE ACERCAN MUCHOS PIRATAS!

¡CARGAD ESTAS BOMBARDAS, VOTO A BRÍOS!

¡VAMOS A MANDARLES UN SALUDO!

¡BOOOM! ¡BRAM!

¡POR ALÁ! ¡LLEGAMOS TARDE!

¡NOS ECHAN A PIQUE!

¡SI SEGUIMOS NOS VOLARÁN LAS CABEZAS! ¡VAMOS A LOS OTROS BARCOS! ¡LES PERSEGUIREMOS!

LOS DOS NAVÍOS RESTANTES SE APRESURAN A INTERVENIR.

¡ABORDEMOS AL "SOLIMAN"!

EL GUERRERO Y LOS SUYOS REHUYEN SU ENCUENTRO.

¡SON MUCHOS Y NOSOTROS ESTAMOS CANSADOS! ¡DESPLEGAD TODO EL VELAMEN! ¡NOS VAMOS!

¡POR LAS BARBAS DEL PROFETA! ¡NO ESCAPARÁN!

¡DISPARAD LAS BOMBARDAS! ¡USAD LA CATAPULTA! ¡ENVIADLES ESTOPA Y PEZ ARDIENDO!
¡CONTESTAD AL FUEGO, AMIGOS!
¡DEJADME QUE APUNTE YO!
¡BUEN TIRO! ¡ALCANZASTE EL PALO MAYOR DE UNA NAVE! ¡YA NO PODRÁ SEGUIRNOS!
¡FIJÁOS! ¡DESDE LA OTRA NOS ARROJAN FUEGO!
¡DESVIAD EL NAVÍO, VOTO A BRÍOS!
PERO LA ESTOPA IMPREGNADA EN PEZ ARDIENDO CAE SOBRE EL VELAMEN DEL "SOLIMAN".
¡POR SANTIAGO! ¡NOS HAN FASTIDIADO!
¡HAY QUE APAGAR EL FUEGO!
¡RECOGED VELAS! ¡CIELOS, YA ES DEMASIADO TARDE! ¡EL FUEGO ACABA CON ELLAS!
¡DEJAD QUE SE ... EL BARCO ... QUE NOS ... SIGUE!
¡DE TODAS FORMAS NOS VA A ALCANZAR!
¡SI NOS ABORDAN TAL VEZ TENGAMOS LA OPORTUNIDAD DE HACERNOS CON ESE NAVÍO!
PERO JAF CHEMOUL ADIVINA LOS PENSAMIENTOS DEL GUERRERO DEL ANTIFAZ.
¡NO NOS ACERCAREMOS A ÉL!
¿EH?

El segundo de Jaf Chemoul encuentra la oportunidad esperada mucho tiempo para desacreditar a su jefe y hacerse con el dominio de su fortaleza y de las naves.

Ambos jefezuelos cruzan sus aceros con furia.

Ante la impasibilidad de los piratas por la reyerta provocada por el segundo jefe Jerifaz, Jaf Chemoul comprende que todo lo ha perdido si no logra vencerle.

Mientras en el navío ocupado por los cristianos, éstos pugnan por apagar el incendio.

En pleno trabajo de extinción se desploma una verga ardiendo...

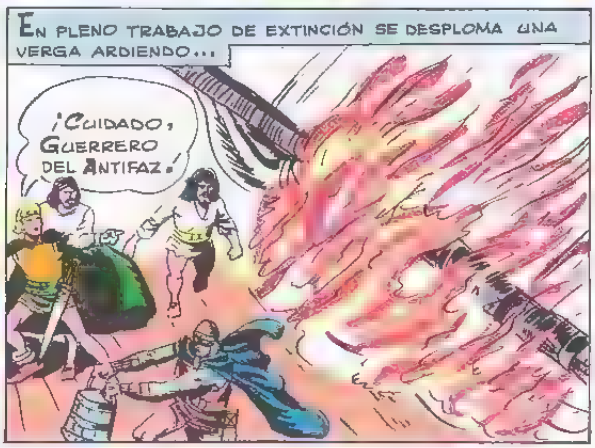

...QUE GOLPEA AL ENMASCARADO, DERRIBANDOLE SIN SENTIDO.
¡CIELOS! ¡VOY A IMPEDIR QUE SE ABRASE!
¡MAS AGUA, VOTO A BRÍOS!
FERNANDO CORRE A IMPEDIR QUE SU AMIGO PUEDA SUFRIR QUEMADURAS.
¡POR EL CIELO! ¡EVITARÉ QUE LAS LLAMAS LE ALCANCEN!
¡LO CONSEGUÍ!
ESTÁ SIN CONOCIMIENTO... PERO NO TIENE HERIDAS...
¡ATENCIÓN! ¡NOS ABORDA EL NAVÍO PIRATA!
¡LISTOS PARA LA DEFENSA!
¡EL FUEGO DE A BORDO YA HA SIDO DOMINADO!
EN EFECTO, EL PELIGRO DE LAS LLAMAS HA SIDO CONJURADO, PERO YA ESTÁN JUNTO A ELLOS TEMIBLES PIRATAS BAJO EL MANDO DE JERIFAZ...
EN EL NAVÍO PIRATA YA HAY UN NUEVO JEFE.
¡VIVA JERIFAZ, QUE HA VENCIDO A CHEMOUL!
¡ESTAMOS A TUS ÓRDENES, JERIFAZ!
¡VAMOS POR EL NAVÍO QUE NOS QUIEREN QUITAR LOS CRISTIANOS! ¡NO DEJAREMOS NI UNO VIVO!
¡AL ABORDAJE, POR ALÁ!
¡SE ACERCA VUESTRO FIN, CRISTIANOS!
¡NOS DEFENDEREMOS, VOTO A BRÍOS!

EL CHOQUE ES TERRIBLE. LA INFERIORIDAD NUMÉRICA DE LOS AMIGOS DEL GUERRERO ES COMPENSADA POR SU CORAJE...
¡POR CASTILLA Y ARAGÓN!
¡POR ESPAÑA!

... Y LA BATALLA PERMANECE NIVELADA DURANTE CIERTO TIEMPO...
¡ALÁ OS FULMINE, BRAVUCONES!

EL TERRIBLE JERIFAZ ABRE BRECHA ENTRE LOS CRISTIANOS.

LOS SUYOS LE SIGUEN Y LOGRAN SEPARAR EN DOS GRUPOS A LOS SEGUIDORES DEL DESVANECIDO GUERRERO DEL ANTIFAZ.
¡EXTERMINADLES!

¡EL CIELO NOS VALGA!

JERIFAZ ADVIERTE LA PRESENCIA DEL INCONSCIENTE GUERRERO.
¡ESE ES SU JEFE! ¡SIN ÉL ESTÁN VENCIDOS!
¿A DÓNDE VAS, PIRATA?

¡SI TU AMIGO VIVE AÚN, VOY A CORTARLE EL RESUELLO PARA SIEMPRE!
¡ALTO AHÍ! ¡ANTES TENDRÍAS QUE PASAR SOBRE MI CADÁVER!

¡PUES PASARÉ CON MUCHO GUSTO, POR LAS BARBAS DEL PROFETA!
¡ESO ESTÁ POR VER!

FERNANDO SE OPONE VALIENTEMENTE AL PASO DE JERIFAZ.

FRENTE AL MAYOR EMPUJE DEL PIRATA EL JOVEN CABALLERO OPONE SU GRAN AGILIDAD.
¿POR QUÉ ME REHUYES, RAPAZ?

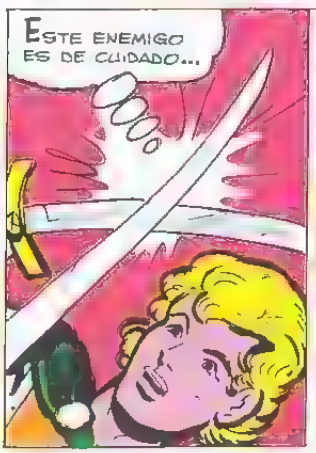
ESTE ENEMIGO ES DE CUIDADO...

EL GUERRERO DEL ANTIFAZ EMPIEZA A DAR SEÑALES DE VIDA...

El jefezuelo pirata lo advierte y quiere golpearle con la cimitarra...
¡Tú al otro mundo...!
... pero Fernando se lo impide.
¡Quieto, malvado!
¡Entonces cae tú primero...!
El muchacho tiene la fatalidad de tropezar y caer...
¡Eh!
¡Ja,ja,ja!
... y el moro lo aprovecha bien.
¡Toma!
¡Ouf!
Don Luis acude rapidamente...
¡Enfréntate a mí, sarraceno!...
¡Si no os rendís acabo con ellos ahora mismo!
¡Quieto! ¡Eso no! Pero ¿obtendremos la vida a cambio de nuestra rendición?
¡Cierto! ¡Necesitamos galeotes!
El guerrero reune sus pocas recuperadas energías para saltar a las piernas del jefezuelo.
¡Por ala...!
¡No os rindais por nosotros, cristianos!
Este lo rechaza con un potente rodillazo.
¡Peor para ti...!
Don Luis interviene presuroso...
¡Atrás, pirata!

... Y LE OBLIGA A RETROCEDER.

¡NO NOS RENDIMOS!

PERO LOS DEMÁS PIRATAS CAEN EN NÚMERO ABRUMADOR SOBRE ELLOS...

¡ACABEMOS CON ELLOS, POR ALÁ!

... DANDO OCASIÓN A JERIFAZ PARA QUE TAMBIÉN DERRIBE AL CONDE DE LOS PICOS.

¡TE LO GANASTE!

¡OUF!

LOS CRISTIANOS HAN SIDO VENCIDOS Y CAPTURADOS DE NUEVO, PERO JERIFAZ NO PRETENDE DARLES MUERTE INMEDIATA.

¡LLEVADLES A TIERRA! ¡PRONTO LLEGARÁN NUESTRAS GALERAS Y NECESITAREMOS REMEROS! ¡ESO SERÁ PEOR QUE LA MUERTE PARA ELLOS!

Y SON CONDUCIDOS HASTA LOS CALABOZOS CARGADOS DE CADENAS. EL GUERRERO, DON LUIS Y FERNANDO SON ENCERRADOS JUNTOS, BAJO LA VIGILANCIA DE NUMEROSOS CENTINELAS.

POCAS ESPERANZAS QUEDAN AHORA, AMIGOS MÍOS.

NUESTRAS GALERAS ESTARÁN A PUNTO DE LLEGAR, CRISTIANOS. ¡SEGURO QUE OS VAIS A DIVERTIR EN ELLAS! ¡JA, JA, JA!

EL GUERRERO DEL ANTIFAZ PROVOCA A JERIFAZ ANTE SUS HOMBRES.

TUVISTE SUERTE, SARRACENO, SI HUBIERA PODIDO ENFRENTARME A TI EN IGUALDAD DE CONDICIONES...

PERO NO CONSIGUE QUE ÉSTE ACEPTE EL RETO.

MIS HOMBRES NO DUDAN DE MI VALÍA. SABEN QUE SÓLO BUSCAS UNA OPORTUNIDAD PARA HUIR.

¡BAH! ¡SÓLO QUERÍA PROPONERTE LA LIBERTAD DE MIS AMIGOS A CAMBIO DE MI VICTORIA SOBRE TI!

¡JA, JA, JA! ¡QUÉ ILUSO! ¡YO SOY MEJOR LUCHADOR QUE TÚ! ¡A TI TAMBIÉN TE VENCÍ!

SÓLO ERES UN COBARDE.

CONTINUARÁ

CHISTES DE LA EDAD MEDIA

POR SIFRE.

¿QUE EMPLEO TENIA ANTES?

¡NO SE QUE VA A SER DE MI, ESTOY CRECIENDO!

ESTOY GRAVE DOCTOR. POR LAS NOCHES TENGO MIEDO

DESEO CAMBIAR ESTE GORRO QUE COMPRÓ AYER MI MUJER. ES DE UN GUSTO HORRIBLE

¿Y SI ME HAGO EL SEGURO ME DEJARÁ DORMIR?

¿ME HAS MONTADO EL COLUMPIO?

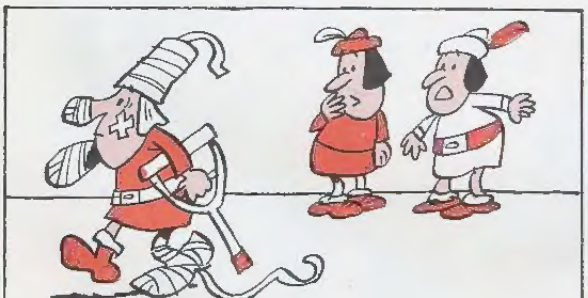

ES EL ÁRBITRO QUE MAS PENALTIS PITA

ESTOY SEGURO QUE ESTAS HUELLAS NO SON DE TORO

EL GUERRERO DEL ANTIFAZ. Publicación juvenil - Edival, S. A. - Valencia - Director: F. Puerto Vañó. - Redacción y Administración: Calixto III, 25 - Talleres: Calixto III, 26 - ©Edival, S. A. - 1978
Depósito Legal: V. 361.–1973 10 VI 1978

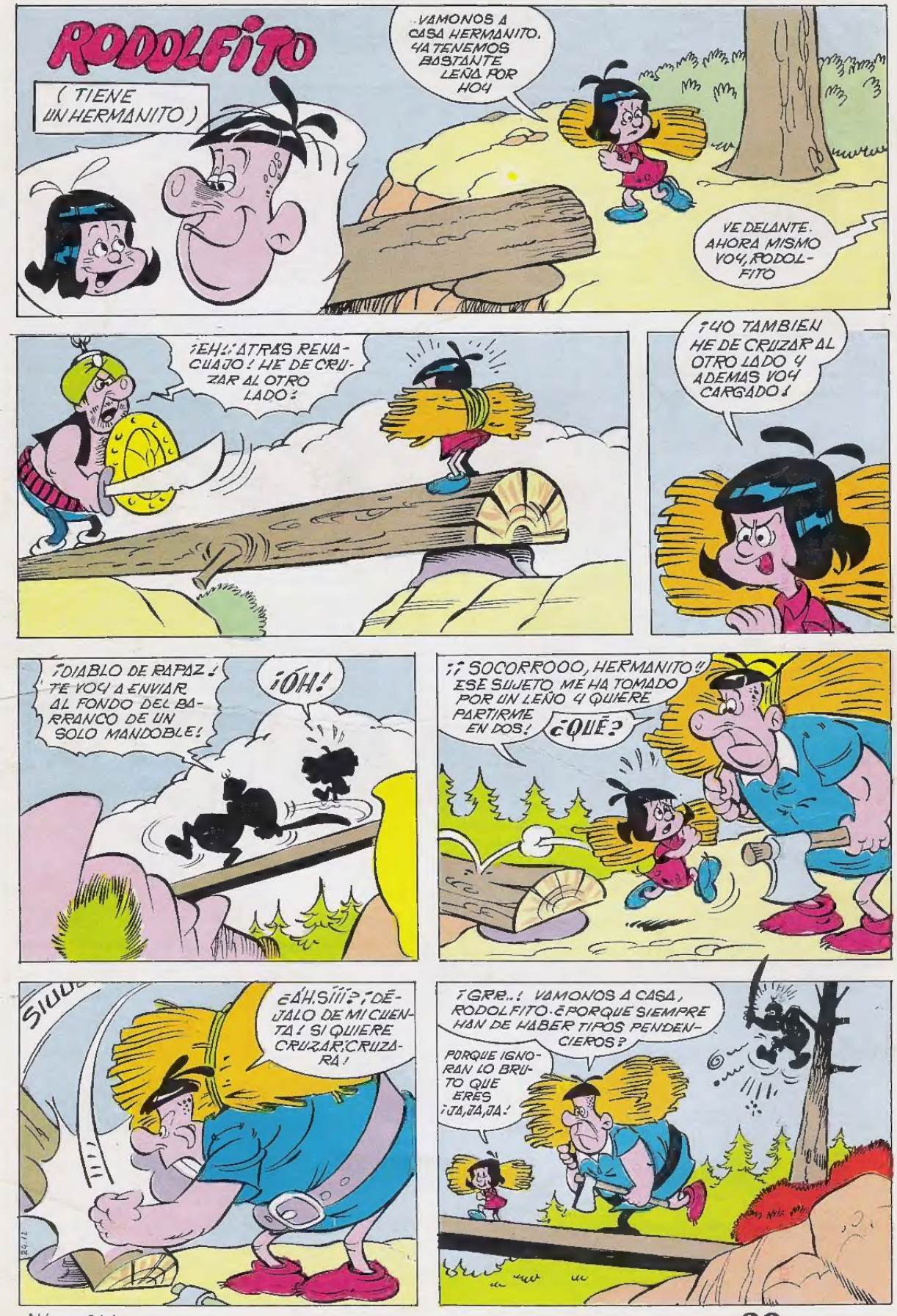
RODOLFITO
(TIENE UN HERMANITO)
..VAMONOS A CASA HERMANITO. YA TENEMOS BASTANTE LEÑA POR HOY
VE DELANTE. AHORA MISMO VOY, RODOLFITO
¡EH!.. ¡ATRAS RENACUAJO! HE DE CRUZAR AL OTRO LADO!
¡YO TAMBIEN HE DE CRUZAR AL OTRO LADO Y ADEMAS VOY CARGADO!
¡DIABLO DE RAPAZ! TE VOY A ENVIAR AL FONDO DEL BARRANCO DE UN SOLO MANDOBLE!
¡OH!
¡¡SOCORROOO, HERMANITO!! ESE SUJETO ME HA TOMADO POR UN LEÑO Y QUIERE PARTIRME EN DOS!
¿QUÉ?
¿AH, SÍÍ?, ¡DÉJALO DE MI CUENTA! SI QUIERE CRUZAR, ¡CRUZARÁ!
¡GRR..! VAMONOS A CASA, RODOLFITO. ¿PORQUE SIEMPRE HAN DE HABER TIPOS PENDENCIEROS?
PORQUE IGNORAN LO BRUTO QUE ERES ¡JA, JA, JA!